



Kundecase: Feiring Bruk AS

Reimplementering til Business Central

Roger Nilsen
Markedssjef Oseberg Solutions AS

 48 16 95 18

 rni@oseberg.no



Hvem er Oseberg Solutions?

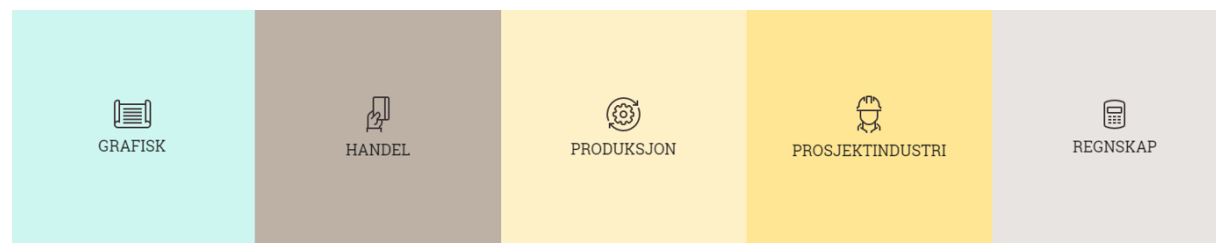
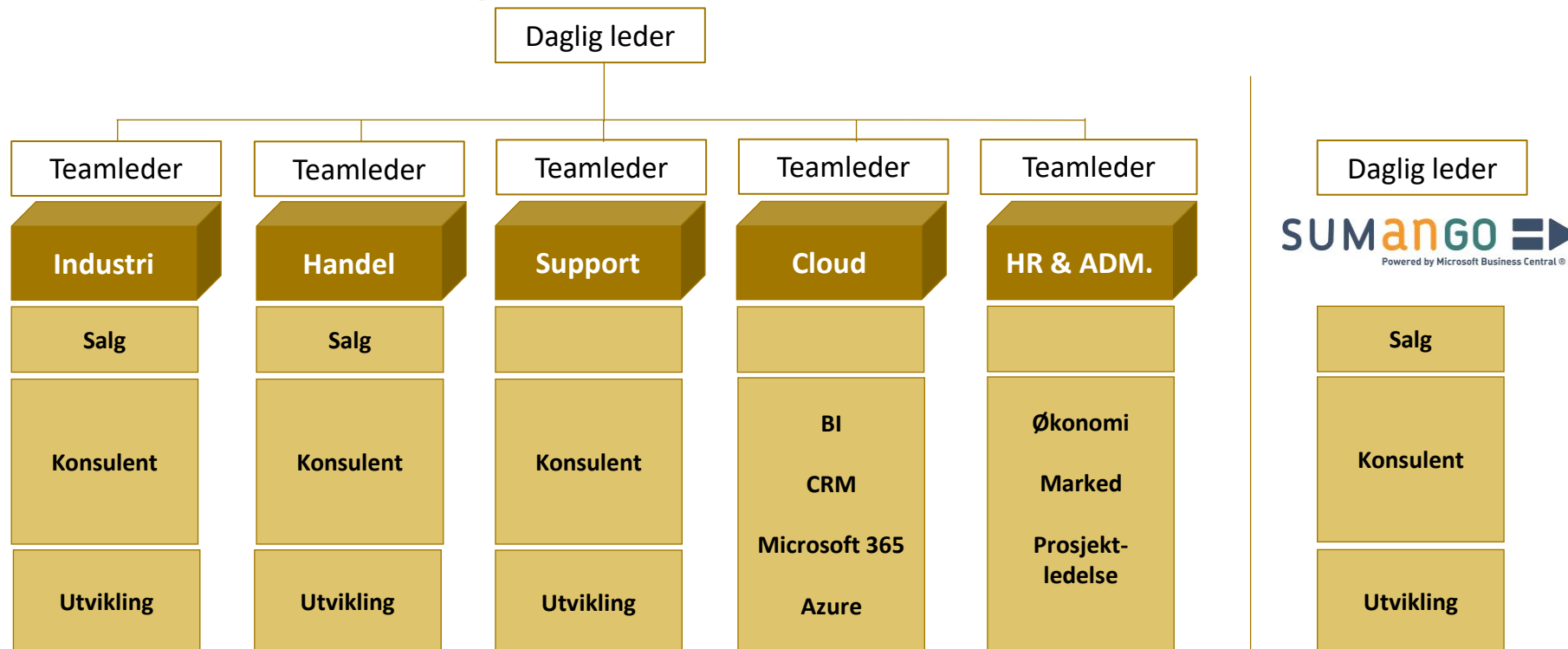

Hva leverer vi?



TENNER
GLØDEN.

Oseberg Basis

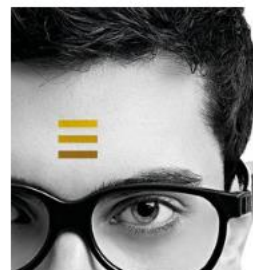

FJERNER
STRESS.

Oseberg Fleksi

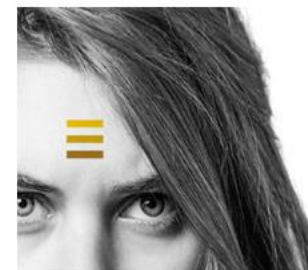

ØKER
YTEEVNEN.

Oseberg Pluss



Peppol Bis (EHF)



Oseberg Dokument



Oseberg Avansert Prosjekt

SUMango
BC ▶

Sumango Autobank



Multikanal Faktura

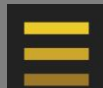

Oseberg Brønnøysund Oppslag



Oseberg Handelsløsning

SUMango
BC ▶

Sumango Payroll



Oseberg EDI

Vi skaper effektive virksomheter!

SUMango
BC ▶

Sumango Oppgjørsavstemming

Kundecase: Feiring Bruk AS

Reimplementering til Business Central



Feiring Bruk AS

- Feiring er et norsk industrikonsern som har sin opprinnelse i pukk og grus.
- Leverer produkter og løsninger til utvikling av samfunnets infrastruktur
- Siden 1954 har vi produsert mer enn 100 millioner tonn stein, pukk, grus og asfalt til oppbyggingen av Norge
- Totalleverandør
- Sterk posisjon på Østlandet
- Har avdelinger fra Vestfold i sør, til Troms i nord.

Verdier

- Løsningsorientert
- Kompetent
- Hederlig
- Langsiktig
- En god nabo

Visjon

- Vår visjon er å være bransjens mest betydningsfulle leverandør.



FEIRING

Forretningsområder



- Pukk og grus
- Masseinntak
- Asfalt
- Geosynteter
- Eiendomsutvikling
- Mobilknuseravdeling
- Laboratoriet

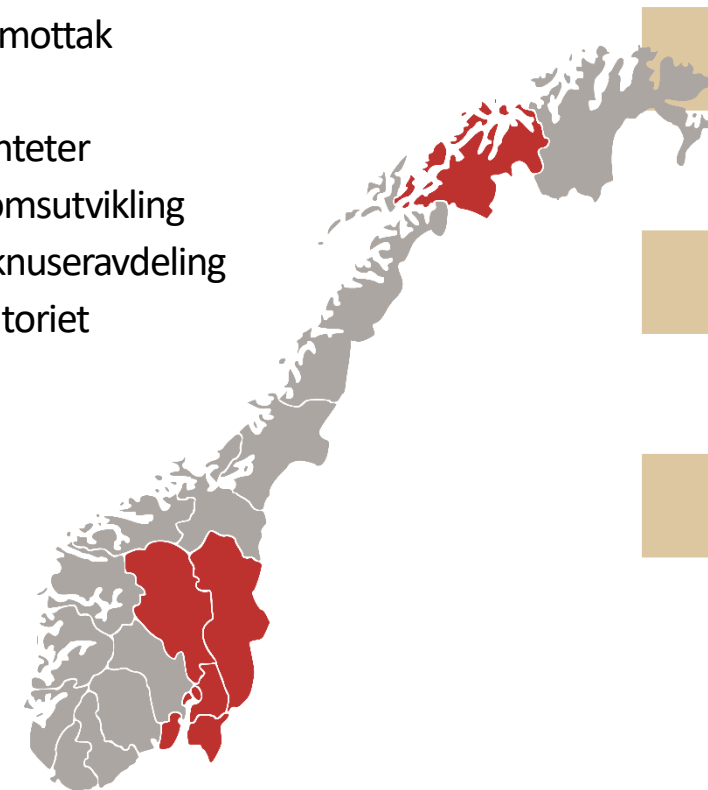

Organisasjonskart

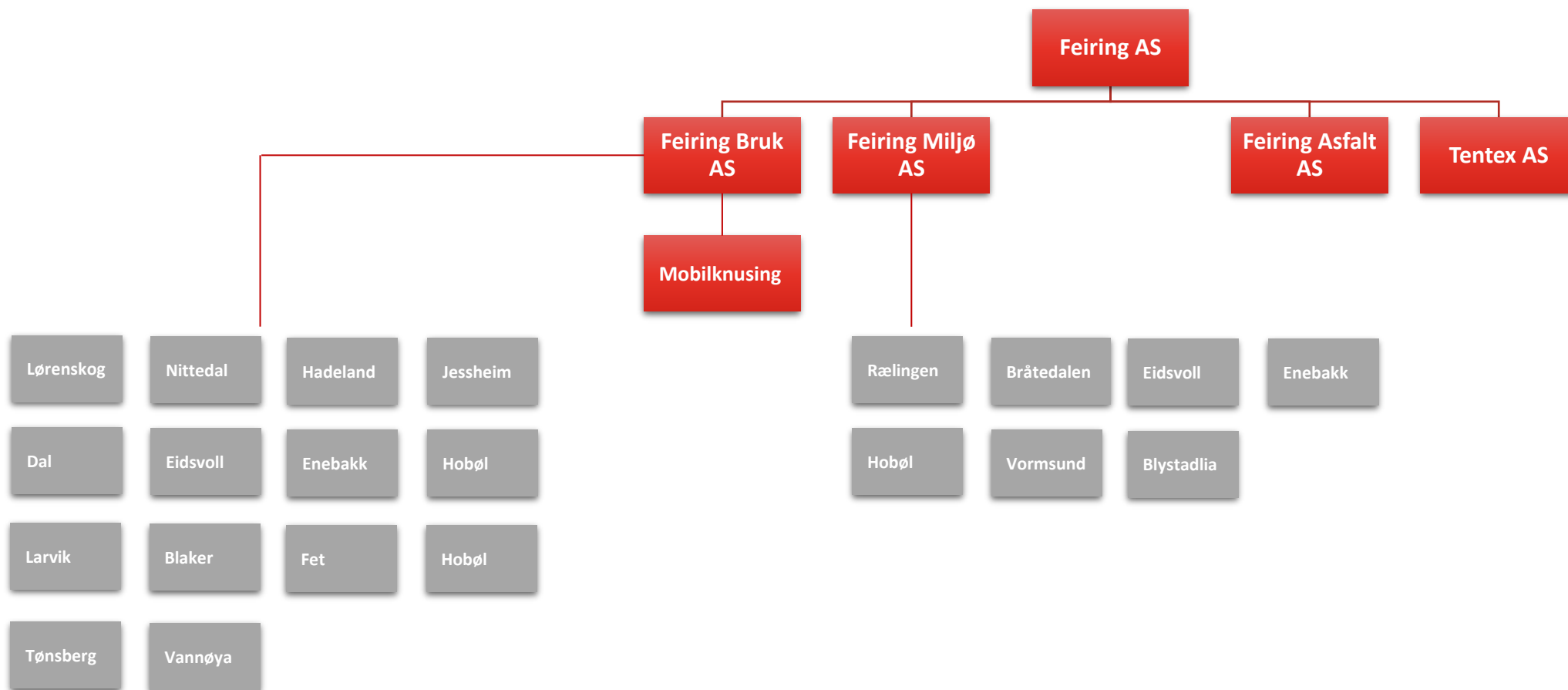

File Sales order Sell Manage Pick and pack Invoice Retail General Warehouse management Transportation management

Picking list Picking list registration Intercompany picking list Packing slip Pro forma packing slip

Non conformances Quality orders E-mail addresses Picking list Packing slip

Generate Quality management Delivery Journals

000757 : US-025 - Oak Company

Sales order header

Sales order lines

Add line Add lines Add products Remove Sales order line Financials Inventory Product and supply Update line Warehouse

Type	Variant num...	Item number	Product name	Sales category	CW quantity	CW unit	Quantity	Unit	CW deliver...	Adjusted u...	Site	Warehouse	Unit price	Discount
		S0001	Installation services				1.00	ea		0.00000	4	41	250.00	
		A0003	A0003				1.00	ea		0.00000	1	11	200.00	
		A0003	A0003				1.00	ea		0.00000	1	11	5.00	

Line details

Project ID: 000058

Category: ProjItem

Transaction ID: 000571

Activity number:

Project categories (1 - usmf)

File New Delete Setup Validation Function Transactions Committed costs Forecast Project control Price

Category ID	Category name
Apprentice	Apprentice
Car Audio	Car Audio Install
Car Rental	Car Rental
Conference	Conference registration and f...
Flights	Flights
Fuel	Gas, Fuel, etc...
Hotel	Hotels & lodging
Journeyman	Journeyman
Meal	Meals Expenses
ProjItem	Project Items
Setup	Project Setup Fee
Taxi	Taxi
Test	Testing
Travel	Other travel costs

Category ID: ProjItem

Category name: Project Items

Use in Expense:

Use in Production:

Project

Identification

Category: ProjItem

Category group: ProjItem

Description

Category name: Project Items

Administration

Transaction type: Item

Item sales tax group:

Worker: Never

Set up category

Estimate:

Subscription:

Indirect cost component:

Absence:

Active in journals:

Line property

Default: NonBill

The identification of the expense category type.

Close

HANDLINGER **RAPPORT** **PERIODISKE AKTIVITETER** **OPSÆTNING** **LESSOR-PORTALEN**

Opsætning af Payroll Saldotabeller Ferieoplysning Lønseddellayouttype Arbejdskalendertype PBS-numre Helligedage Dokumenter Fridagsskabelon Fridagssaldo opsætning Fritvalgsoptsæt. pr. overenskomst Fritvalgsopsætning medarbejder Medarbejderskabelon Medarbejderskabelon Opsætning eFeriekort Medlemsorganisationskoder Koder til feriekorthåndtering Medarbejderfilteropsætning Medarbejderfilter

Generelt Fridage/fritvalg Medarbejderskabelon eFeriekort Medarbejderfilter

- Rollecenter
- Medarbejdere
- Lønartsplan
- Lønkørsel
- eIndkomstindberetninger

Rollecenter - Lønbogholder

Lønningsbogholder aktiviteter

Basis



14

Medarbejdere



260

Lønartsplan



12

Lønkørsel

Fælleslønregistrering
Fravaersregistrering

eIndkomst



4

eIndkomstindbe...

[eIndkomst indberetningsfil](#)
Tilmeld / afmeld medarbejdere
Indlæs skattekort
eIndkomst pr. type - beløb
eIndkomst afstemning - beløb

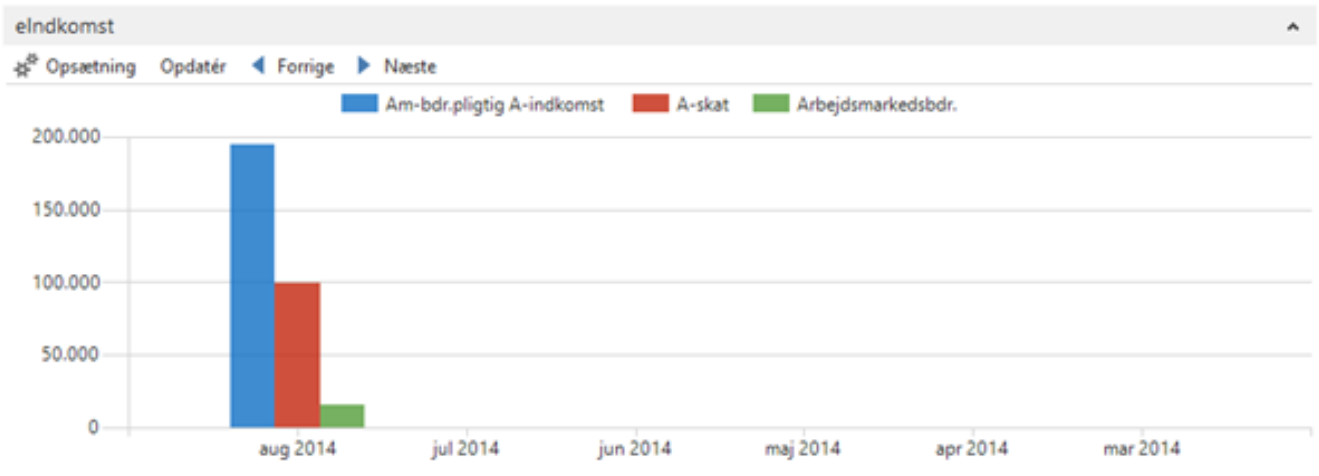

Outlook

Post

Indbakke	9
ACF	3
Administration	2
App	1
Beta-program	4
Bogholderi	0

Kalender

09:00 - 13:00 MSS - Skalatrín opsætning EKF (EKF)
09:00 - 12:00 Opsætning af skalatrín, Lessor ([Jamaica, EKF])

- Opgaver**
- Opfølgning Novia (Ingen)
 - Opfølgning Perpetual licenser (Ingen)
 - Certificering i finans NAV 2013 (Ingen)
 - Nye demo data til HF, hvis der er kommet nogen (Ingen)
 - LB tovholder på NemRefusion (04-12-2012)

Mine medarbejdere

Start ▶ Håndter liste Åbn Søg

Medarbejdernr.	Fuldt navn
1000	Thomas Søndergaard
1010	Erik Nielsen

Mine rapporter

Start ▶ Håndter liste Køb Søg

Rapport-id	Rapportnavn
6000886	eIndkomst afstem. til lønpost

Mine notifikationer

Fra	Oprettelsesdato	Note	Side
INT_LESSOR\MSS	05-08-2014	Tillæg til ansættelseskontrakt	Medarbejderkort - 1 · ...

Resultat og konsekvens

- Kopierte gammel AX installasjon
- Gamle prosesser
- Motstand i organisasjon
- Begrensinger i eget hus
- Få interne ressurser på IT
- Vanskelige oppgraderinger
- Utdaterte integrasjoner
- Først og fremst en økonomi installasjon
- IT revisjon på system i perioden 2016 - 2018

For frigivelse

Tilbud - åpne

2

Ordre - åpne

4

Ordre frigitt, ikke levert

Leveringsklar

0

Delvis levert

0

Forsinket

0

Gjennomsnittli...
...sinkelsesdager

0,0

Returer

Ordrereturer - åpne

0

Salgskreditnot... - åpne

0

Brukeroppgaver

Mine brukeroppgaver

Ventende brukeroppgaver

0

E-poststatus

E-poststatus

Ikke sendte e-... i utboksen

0

Kladde-e-post... i utboksen

0

Sendte e-post... siste 30 dagene

0

Godkjenninger

Godkjenninger

Forespørsler se... til godkjenning

0

Forespørsler å godkjenne

0

Selvbetjening

Timelister

Åpne timelister

0

Sendte timelister

0

Avviste timelister

0

Godkjente timelister

0

Innsikt

Mine kunder

Kundennr. ↑	Navn	Telefonnr.	Saldo (NOK)
10000	Adatum Corporation		71 665,00
20000	Trey Research		100 208,75
30000	School of Fine Art		425 427,50
40000	Alpine Ski House		72 563,75
50000	Relecloud		65 900,00



Mine varer

Varenr. ↑	Beskrivelse	Salgspris
1896-S	ATHENS skrivebord	6 329,00
1900-S	PARIS gjestestol, svart	1 219,00
1906-S	ATHENS mobil pidestall	2 742,00
1908-S	LONDON svingstol, blå	1 202,00
1920-S	ANTWERP konferansebord	4 097,00

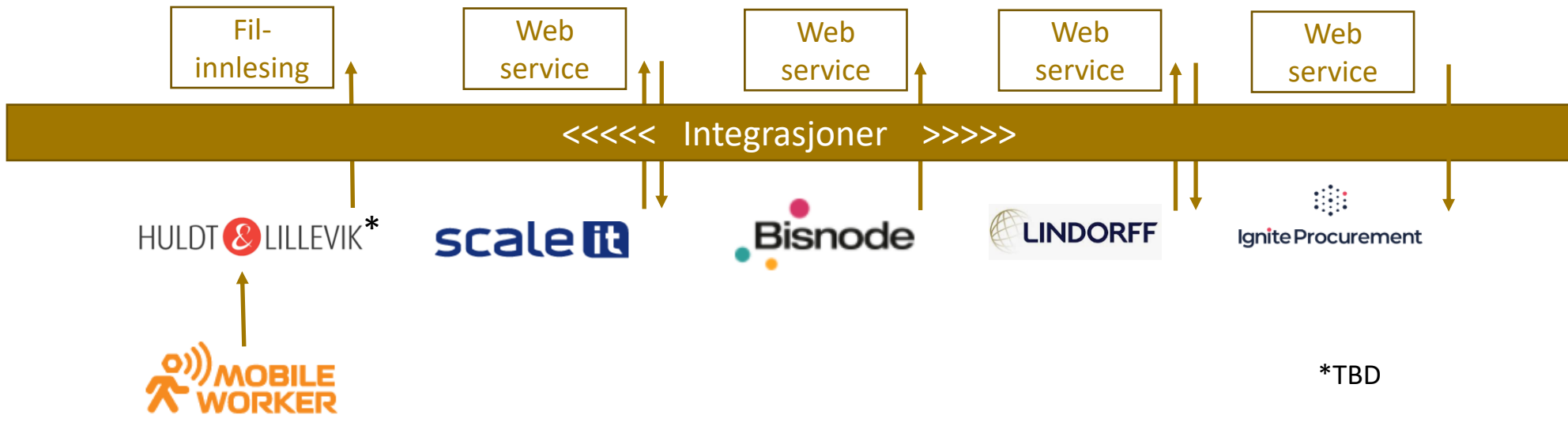
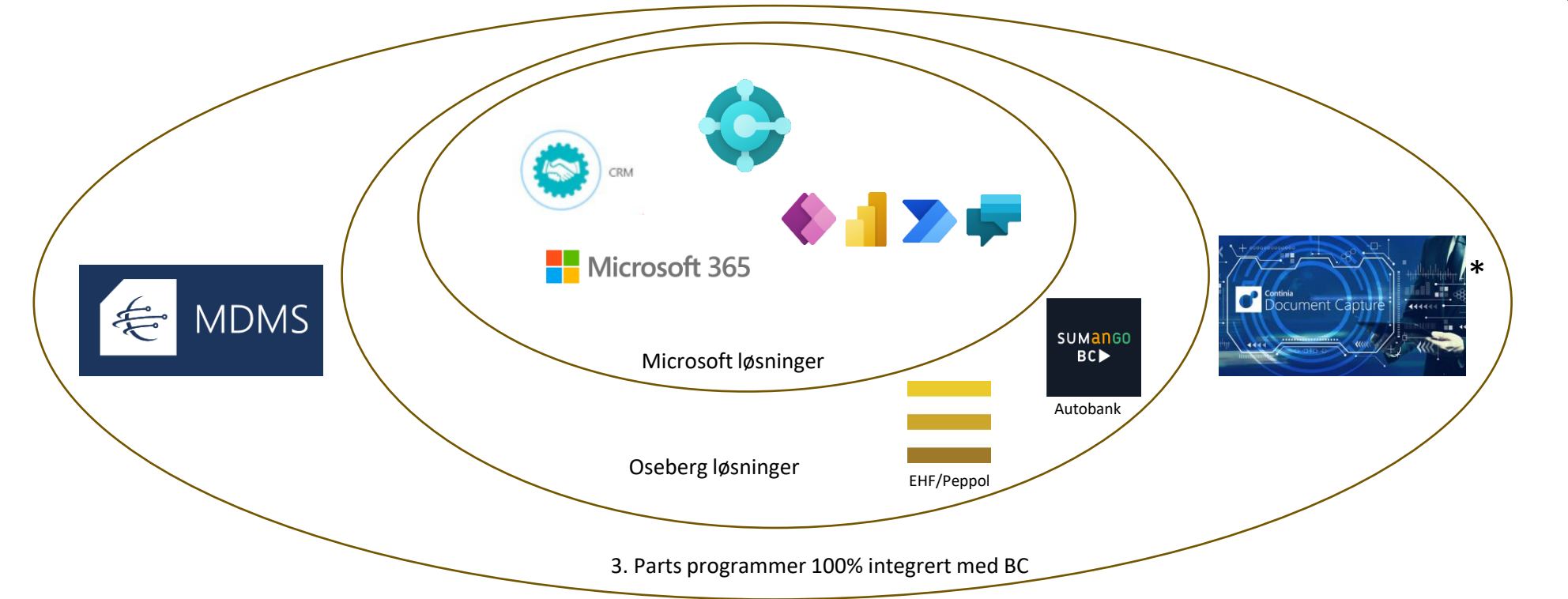

Fokuspunkter

- Skulle opp med Business Central **Online**
- Standardisering av grunndata, slik som **felles**
 - kontoplan
 - leverandør- og kunderegister
 - vareregister
 - avdeling og dimensjon
- Standardisering av system
 - fjerne **unødvendige** tilpasninger
- **Enklere** oppgraderinger
- Fokus på **nødvendige** integrasjoner
- Partnerressurser skulle **kjenne** Feiring
- GO LIVE 01.01.2021 – CLEAN CUT



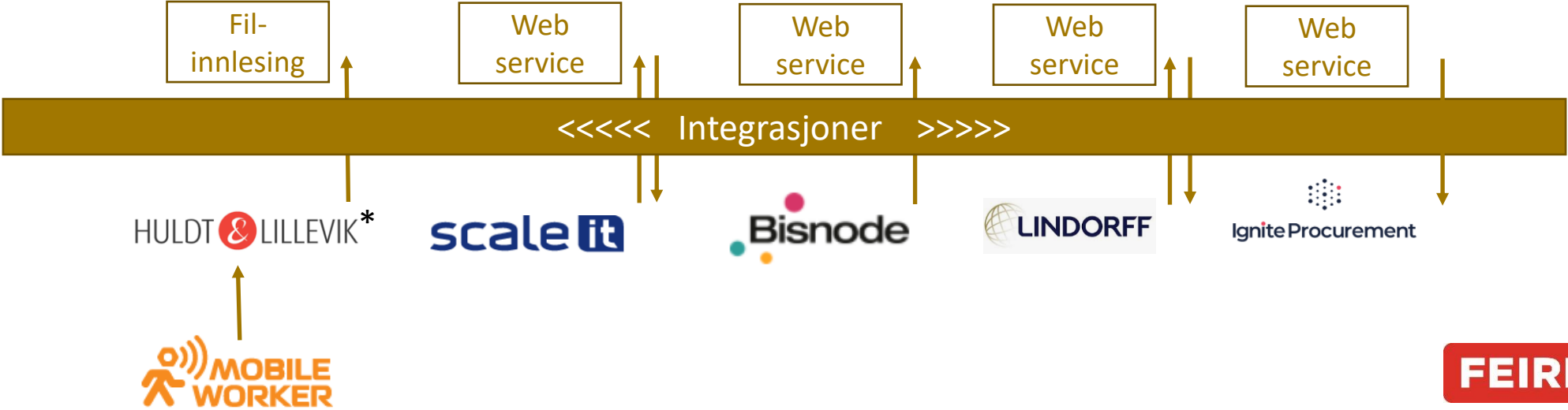
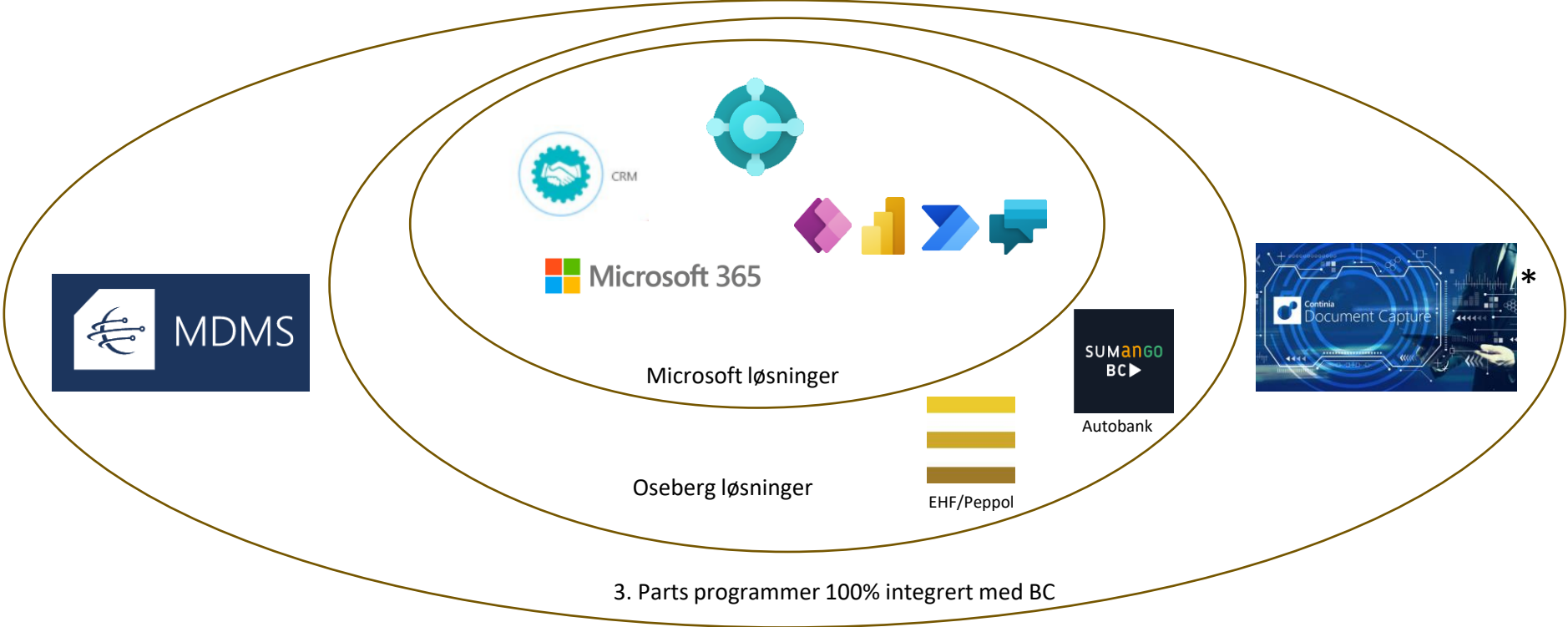

Hva har Feiring Bruk AS oppnådd?

- Alltid oppdatert
- Klart å tenke nytt, beholdt kun absolutte nødvendigheter
- Færre tastetrykk
- Mer fokus på ordre- og faktura flyt
- Brukeradopsjon i organisasjonen
 - Tatt i bruk Power BI
 - Ikke bare fra Business Central, men også tilhørende system
 - KPI synlig i foaje og på desktop
- Tatt i bruk standard konserninterne føringer i BC – fungerer topp!
- Samhandling via Teams!

Veien videre?

- Flere ansatte skal ha tilgang til sentrale systemer
- Mer opplæring
 - «gamle vaner vonde å vende»
- Utvide bruken av Business Central
 - Aktivamodul
 - Se på bruken av prislister/-struktur i Business Central
 - avventet på oppgradert BC
- Fokuserer på bruk av standard funksjonalitet
- Fokus på automatisering
- Mer Power BI

